COMUNE DI TRAMBILENO

PIANO REGOLATORE GENERALE

Variante Generale

Febbraio 2021

aggiornamento agosto 2021

COMUNITÀ DELLA VALLAGARINA

B.3

PROGETTO:
Comunità della Vallagarina
Ufficio Urbanistica

COLLABORAZIONE :
Ufficio Tecnico Comunale

Sistema Insediativo Produttivo e Infrastrutturale

Scala 1 : 5.000

Adozione Definitiva del Commissario ad acta con deliberazione n. 1 dd. 19.04.2021

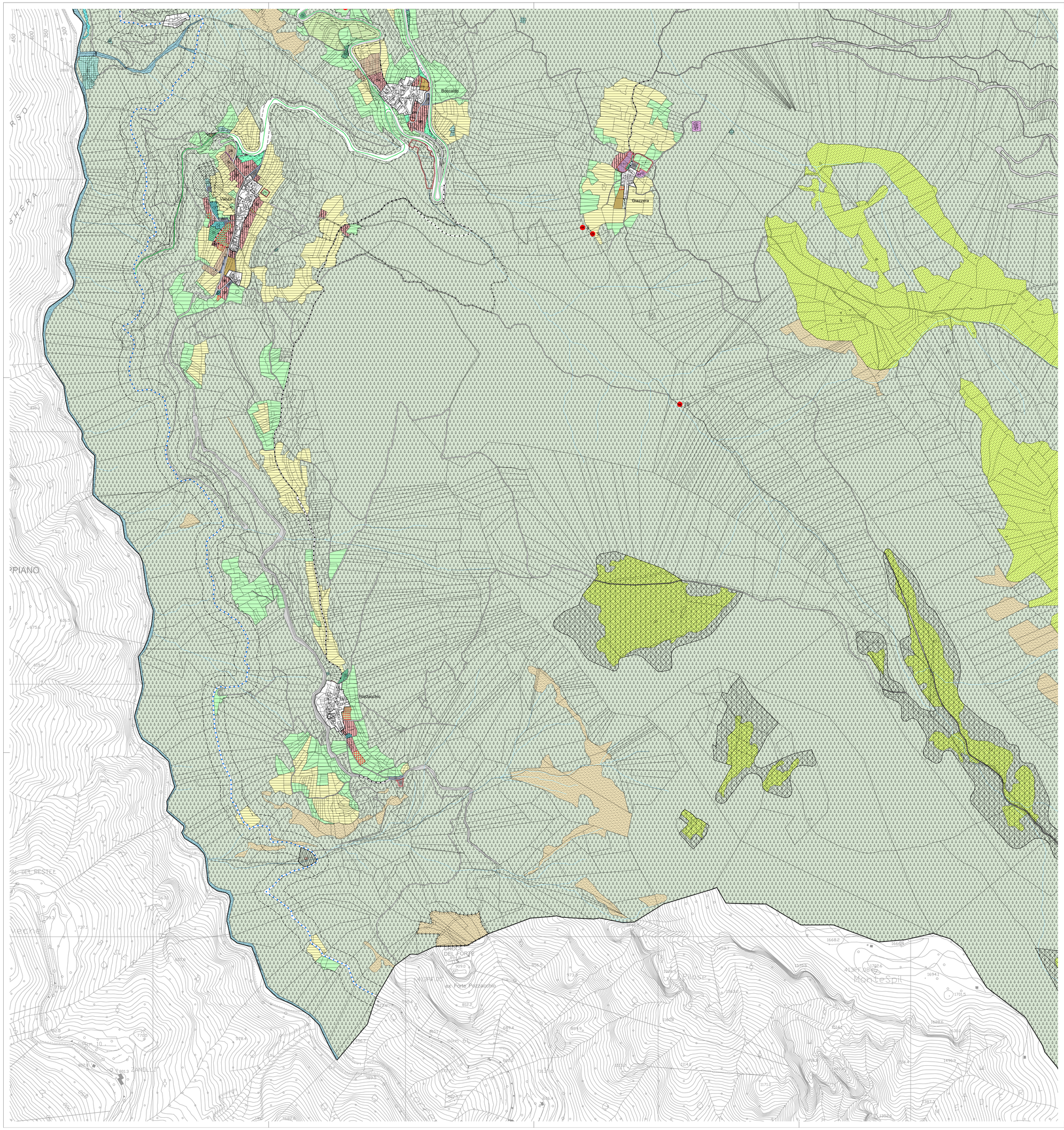
Boccaldo
Giazzera
Pozzacchio
Valsugana
Valsugana
Valsugana